VSR 315

Kurzinformation

Runder, variabler Volumenstromregler (VAV) mit elektronischem Regler und eingebautem Druckdifferenzsensor, DN 315. Wartungsfrei. Sehr einfache Sollwerteinstellung (Vmin/Vmax) mittels optional erhältlichem Service-Tool (VSR ST ZTH) oder per Android-Smartphone mit Belimo-Assistant-App über NFC-Schnittstelle)

Artikelnummer	0044.0413

Technische Daten

Min. Volumenstrom	595 m³/h
Max. Volumenstrom	2.976 m³/h
Empfohlene Luftmenge	595 - 1650 m³/h
Bemessungsspannung	24 V AC / DC
I_{Max}	83 mA
Gewicht	5 kg
Gewicht mit Verpackung	5,7 kg
Nennweite	315 mm
Länge	400 mm
Breite	500 mm
Höhe	390 mm
Tiefe	320 mm
Breite mit Verpackung	540 mm
Höhe mit Verpackung	360 mm
Tiefe mit Verpackung	360 mm
Verpackungseinheit	1 Stück
Sortiment	D
GTIN (EAN)	4012799322436

Schallleistungspegel im Oktavspektrum

	63 Hz	125 Hz	250 Hz	500 Hz	1 kHz	2 kHz	4 kHz	8 kHz	Gesamt
L_{WA2} (dB(A))	–	37	34	33	29	27	27	–	–

L_{WA2} = Gehäuse-Schallleistungspegel in dB
Schallleistung bei 100 Pa Druckabfall und max. 4,0 m/s

VSR 315

Maßzeichnung [mm]

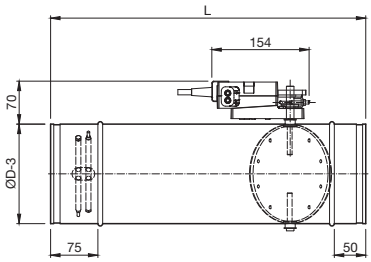

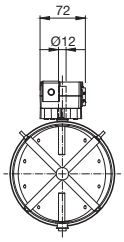

Baulänge L = 400 mm
Durchmesser D-3:
AX-VSR-100: 100 mm
AX-VSR-125: 125 mm
AX-VSR-160: 160 mm
AX-VSR-200: 200 mm
AX-VSR-250: 250 mm
AX-VSR-315: 315 mm