# VSR 200

## Kurzinformation

Runder, variabler Volumenstromregler (VAV) mit elektronischem Regler und eingebautem Druckdifferenzsensor, DN 200. Wartungsfrei. Sehr einfache Sollwerteinstellung (Vmin/Vmax) mittels optional erhältlichem Service-Tool (VSR ST ZTH) oder per Android-Smartphone mit Belimo-Assitant-App über NFC-Schnittstelle)

| | |
|---|---|
| Artikelnummer | 0044.0411 |

## Technische Daten

| | |
|---|---|
| Min. Volumenstrom | 225 m³/h |
| Max. Volumenstrom | 1.125 m³/h |
| Empfohlene Luftmenge | 225 - 660 m³/h |
| Bemessungsspannung | 24 V AC / DC |
| $I_{Max}$ | 83 mA |
| Gewicht | 2,4 kg |
| Gewicht mit Verpackung | 4,2 kg |
| Nennweite | 200 mm |
| Länge | 400 mm |
| Breite | 400 mm |
| Höhe | 310 mm |
| Tiefe | 210 mm |
| Breite mit Verpackung | 490 mm |
| Höhe mit Verpackung | 360 mm |
| Tiefe mit Verpackung | 360 mm |
| Verpackungseinheit | 1 Stück |
| Sortiment | D |
| GTIN (EAN) | 4012799322412 |

## Schallleistungspegel im Oktavspektrum

| | 63 Hz | 125 Hz | 250 Hz | 500 Hz | 1 kHz | 2 kHz | 4 kHz | 8 kHz | Gesamt |
|---|---|---|---|---|---|---|---|---|---|
| **$L_{WA2}$ (dB(A))** | – | 32 | 31 | 26 | 22 | 18 | 18 | – | – |

$L_{WA2}$ = Gehäuse-Schallleistungspegel in dB
Schallleistung bei 100 Pa Druckabfall und max. 4,0 m/s

# VSR 200

## Maßzeichnung [mm]

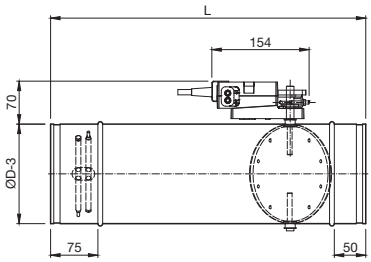


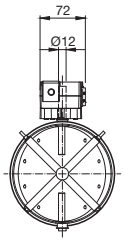


Baulänge L = 400 mm
Durchmesser D-3:
AX-VSR-100: 100 mm
AX-VSR-125: 125 mm
AX-VSR-160: 160 mm
AX-VSR-200: 200 mm
AX-VSR-250: 250 mm
AX-VSR-315: 315 mm